

Accoglienza

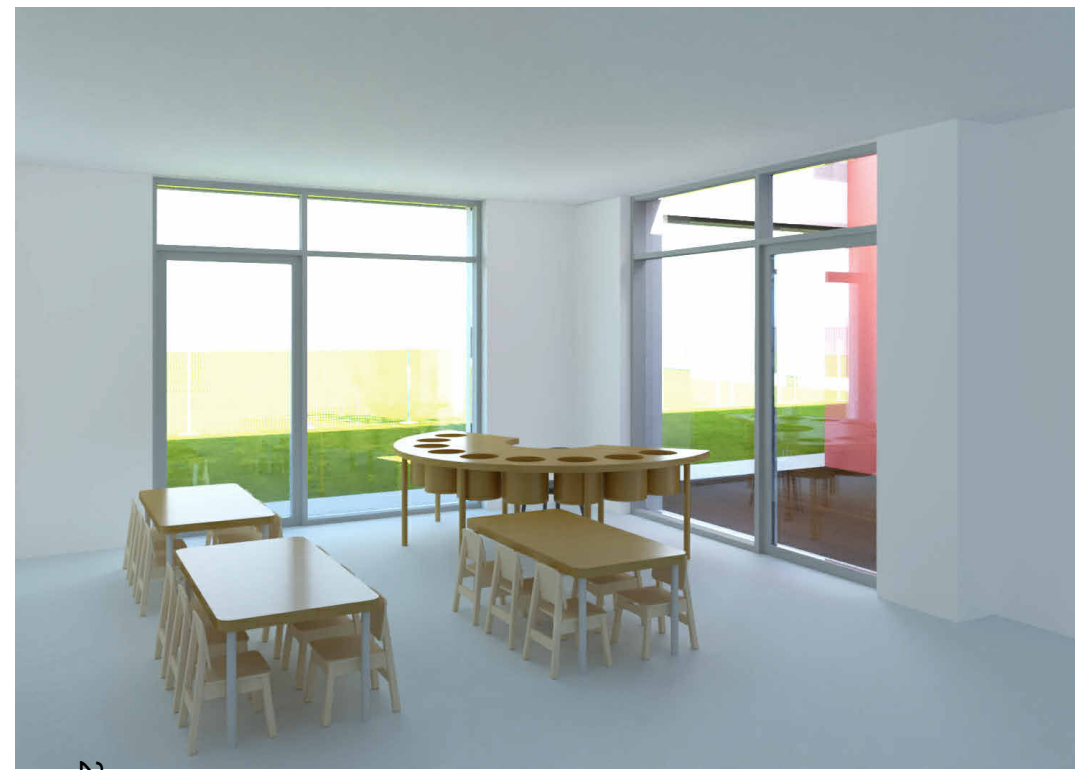

Attività tavolino / Pranzo



Sonno



committente

# COMUNE DI SANT'ANGELO LODIGIANO

Provincia di Lodi

Indirizzo: Piazza Cardinale Nicola De Martiri, 10



progetto

**Costruzione nuovo asilo comunale**

Ubicazione immobile: via M. Giovanni Bracchi

Identificativo catastale: F20 P23

CUP: C25E24000040006

**FUTURA**  
LA SCUOLA  
PER L'ITALIA DI DOMANI



oggetto

**PROGETTO FATTIBILITA' TECNICO-ECONOMICA**



**diennepierre  
architetti associati**  
arch. Massimo Negri  
arch. Chiara Pagano  
arch. Giovanni Ripamonti  
Via Corti 2/c  
23900 Lecco  
tel/fax 0341.286647  
dnpr@pec.it  
www.dnpr.eu  
P.IVA e C.F. 03059320139



**Architetto  
Mattia Sala**  
via Ziniga 17  
22039 Valbrona (CO)  
tel 349.5031281  
mattiasala125@gmail.com  
mattia.sala1@archiworldpec.it  
P.IVA 03953420134



**P&P consulting engineers  
studio associato**  
Via Pastrengo 9  
24068 Seriate (BG)  
tel/fax 035.3235700  
info@pepconsultingengineers.it  
pep.consulting@legalmail.it  
P.IVA e C.F. 02451250167



**Technion s.r.l.  
ingegneria impiantistica**  
Via Giovanni Amendola 4  
23900 Lecco  
tel/fax 0341.286464  
technion@pec.it  
www.technion.it  
P.IVA e C.F. 10758310154

descrizione tavola

**Stato di progetto**

Pianta con schema arredi e viste interne

codice lavoro

**L329**

data

**agosto 2024**

rev.

**00**

scala

**1 : 100**

tavola n.

**AP-114**